



# ทฤษฎีการเรียนรู้ และการประยุกต์ หลักการเรียนรู้สู่ กระบวนการจัดการ เรียนรู้แบบเน้นผู้เรียน เป็นสำคัญ

อาจารย์ พัชรี เขตต์จະโป๊ะ

วิชา การออกแบบและพัฒนาการเรียนรู้

# ทฤษฎีการเรียนรู้ที่ได้รับความนิยมในปัจจุบัน

## 1. ทฤษฎีการเรียนรู้กลุ่มพฤติกรรมนิยม (Behaviorism)

- ธรรมชาติมนุษย์มีลักษณะเป็นกลางคือ ไม่ดีไม่เลว(neutral-active)
- การกระทำของมนุษย์เกิดจากอิทธิพลของสิ่งแวดล้อมภายนอก
- พฤติกรรมเกิดจากการตอบสนองต่อสิ่งเร้า (stimulus-response)
- การเรียนรู้เกิดจากการเชื่อมโยงระหว่างสิ่งเร้าและการตอบสนอง
- สนใจกับ พฤติกรรม เพราะเห็นได้ชัด สามารถวัดได้และทดสอบได้

# การวางเงื่อนไขแบบคลาสสิก (พาฟลอฟ)

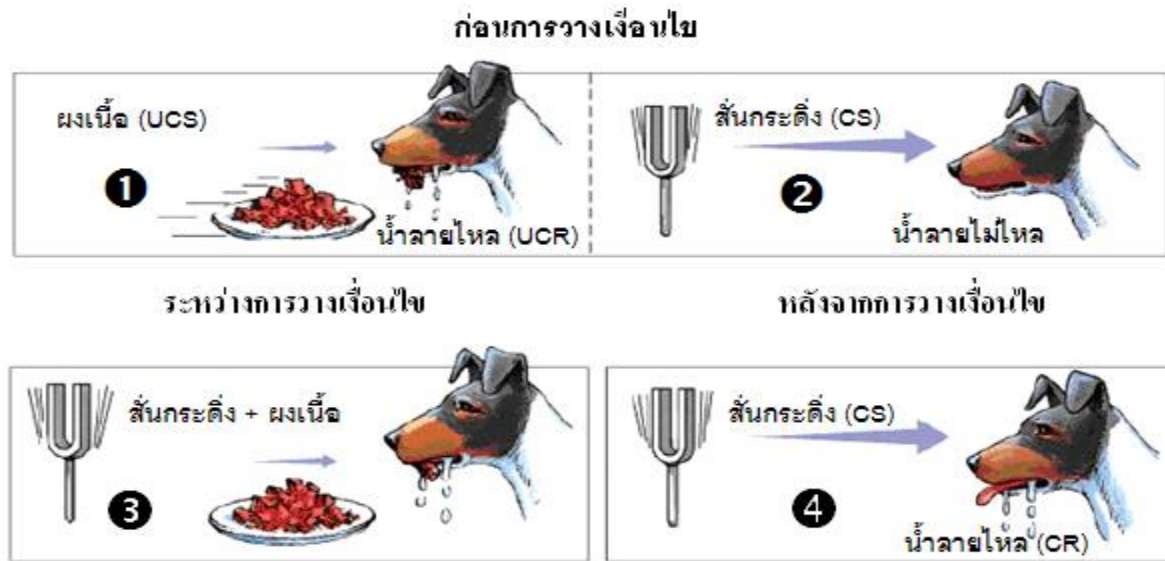

(ปรับปรุงจาก <http://nwlink.com/~donclark/hrd/history/pavlov.html>)

การทดลองโดยสันกระดิ่งก่อนที่จะเอาอาหารแก่สุนัข เวลาระหว่างการสันกระดิ่งและการให้ผงเนื้อแก่สุนัขต้องเป็นเวลาที่กระชั้นชิดมากประมาณ .25 ถึง .50 วินาทีทำซ้ำควบคู่กันหลายครั้ง และในที่สุดหยุดให้อาหารเพียงแต่สันกระดิ่งก็ปรากฏว่าสุนัขก็ยังคงมีน้ำลายไหลได้ โดยที่ข้างแก้มของสุนัขติดเครื่องมือวัดระดับการไหลของน้ำลายไว้ ปรากฏการณ์เช่นนี้เรียกว่า พฤติกรรมของสุนัขถูกวางเงื่อนไข (Pavlov, 1972) หรือที่เรียกว่าสุนัขเกิดการเรียนรู้แบบวางเงื่อนไขแบบคลาสสิก

# ทฤษฎีการเรียนรู้แบบต่อเนื่อง (ธอร์นไคค์)

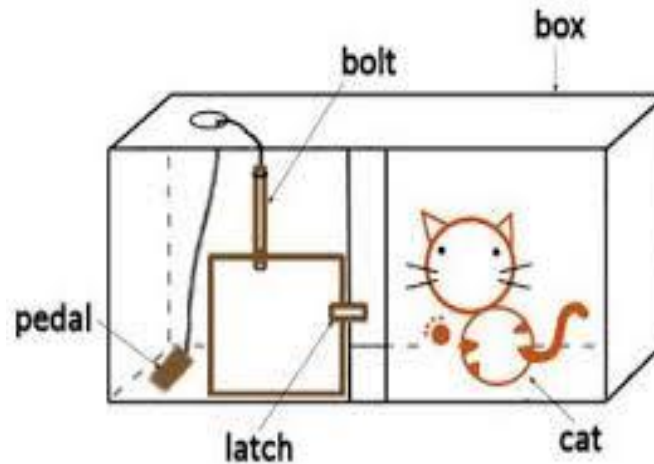

กฎแห่งการฝึก ( Law of Exercise ) จากการสังเกตเมื่อเอาแมวใส่กรงครั้ง  
หลัง แมวจะหาทางออกจากกรงได้เร็วขึ้น เมื่อทดลอง นาน ๆ เข้า แมวก็สามารถ  
ออกจากกรงได้ทันที ตามลักษณะนี้ธอร์นไคค์อธิบายว่า ความสัมพันธ์ระหว่างสิ่งเร้า  
กับการ ตอบสนองได้ สัมพันธ์ แน่นแฟ้นขึ้น และความสัมพันธ์นี้จะแน่นแฟ้นยิ่งขึ้น  
เมื่อมีการฝึกหัดหรือซ้ำบ่อย ๆ และความสัมพันธ์นี้ จะคลายอ่อนลง เมื่อไม่ได้ใช้

# การวางเงื่อนไขแบบการกระทำ (สกินเนอร์)

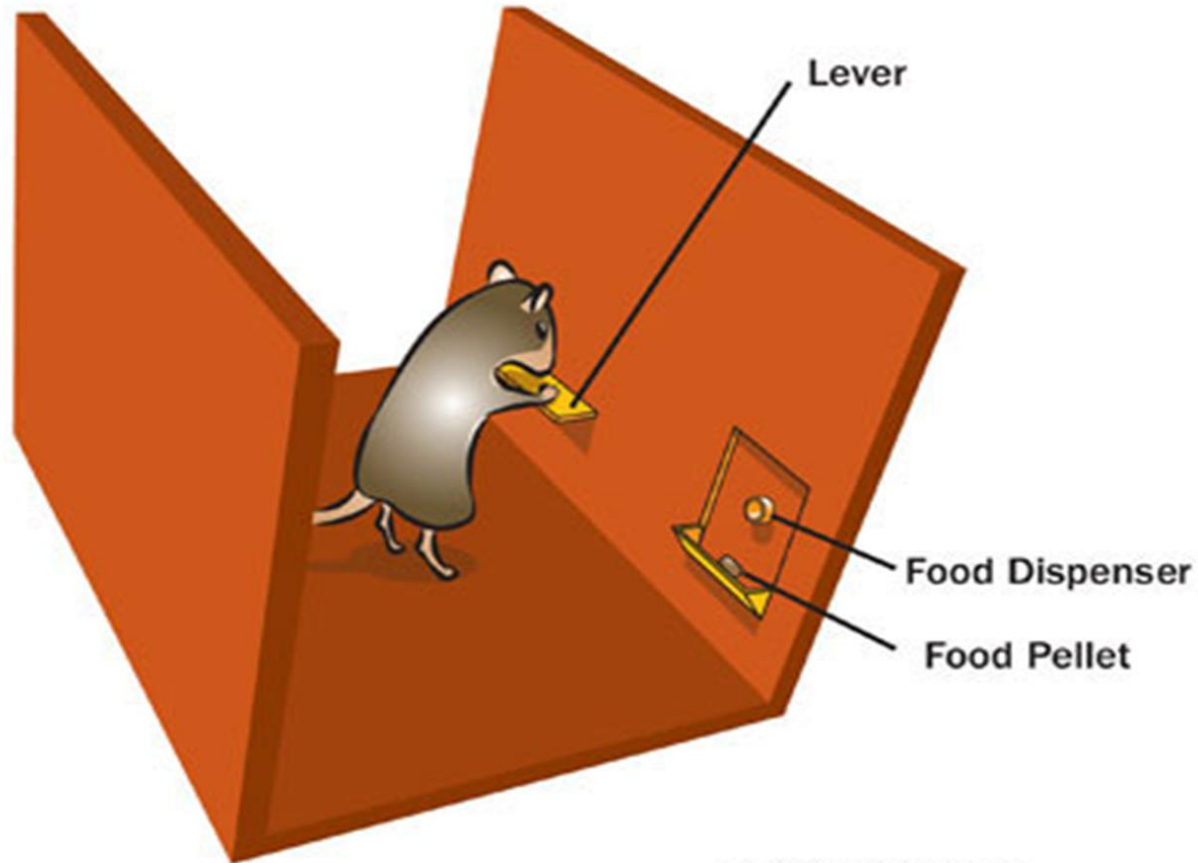

# องค์ประกอบเด่นของ Behaviorism

ครูควบคุมทั้งพฤติกรรมของผู้เรียนและกระบวนการสอน นักเรียนตอบสนองตามทิศทางที่ครูกำหนดมีลักษณะ **passive learning**

ครูเตรียมการสอนมาอย่างเป็นระบบ มีขั้นตอนชัดเจนและสอนเรียงตามลำดับเนื้อหา

ฝึกภาษาอังกฤษโดยใช้ **pattern drill** (ฝึกโครงสร้างที่เรียนซ้ำ ๆ) จนกว่าจะทำได้คล่อง

ควรช่วยให้นักเรียนรู้สึกประสบความสำเร็จในการเรียน ครูพยายามป้องกันไม่ให้นักเรียนใช้ภาษาผิด ๆ และการที่นักเรียนประสบความสำเร็จ เป็นผลจากการเสริมแรง ได้แก่ คำชมและรางวัล

# หลักการสอนของนักจิตวิทยาากลุ่มพฤติกรรมนิยม มีดังนี้

1) ในการจัดการเรียนการสอน ควรคำนึงถึงความพร้อม ความสามารถ และเวลาที่ผู้เรียนจะเรียนได้ดีที่สุด

2) ในการจัดการเรียนการสอนควรให้ทางเลือกที่หลากหลาย เพื่อให้ผู้เรียน ได้จะได้สามารถตอบสนองตามระดับความสามารถของตน

3) การให้การเสริมแรงในช่วงที่ใกล้เคียงกับเป้าหมายมากที่สุด จะช่วยทำให้ผู้เรียนเกิดการเรียนรู้ได้ดี

4) การสร้างแรงจูงใจให้เกิดขึ้นกับผู้เรียน เป็นสิ่งสำคัญช่วยให้ผู้เรียนประสบความสำเร็จในการเรียนรู้ ในการสอนจึงควรมีการจูงใจผู้เรียน

# ทฤษฎีการเรียนรู้กลุ่มพุทธินิยมหรือกลุ่มความรู้ความเข้าใจ (Cognitivism)



กลุ่มพุทธินิยม หรือ กลุ่มความรู้ความเข้าใจ หรือ กลุ่มที่เน้นกระบวนการทางปัญญาหรือความคิด



นักคิดกลุ่มนี้เชื่อว่า การเรียนรู้ของมนุษย์มีความซับซ้อนยิ่งไปกว่ากระบวนการตอบสนองต่อสิ่งเร้าเพียงเท่านั้น



การเรียนรู้เป็นกระบวนการทางความคิดที่เกิดจากการสะสมข้อมูล การสร้างความหมาย และความสัมพันธ์ของข้อมูลและการดึงข้อมูลออกมาใช้ในการกระทำและการแก้ปัญหาต่าง ๆ การเรียนรู้เป็นกระบวนการทางสติปัญญาของมนุษย์ในการที่จะสร้างความรู้ความเข้าใจให้แก่ตนเอง



# ทฤษฎีสนาม (โคห์เลอร์)

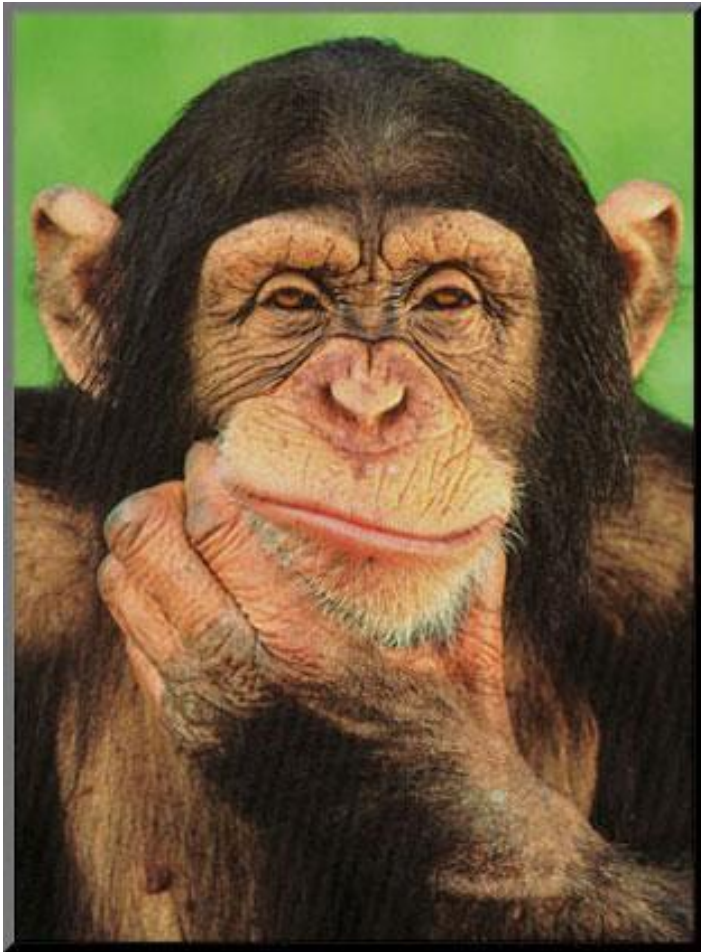

# หลักการสอนของนักจิตวิทยากลุ่มพุทธินิยม

นักเรียนเป็นผู้ลงมือกระทำกิจกรรมอย่าง active

ผู้เรียนสร้าง (construct) ความรู้ด้วยตนเอง ครูเป็นผู้ช่วยเอื้อกระบวนการสร้างความรู้ของนักเรียน ครูใช้ยุทธศาสตร์ที่เหมาะสมกับนักเรียนแต่ละคน

ครูเข้าใจกระบวนการคิดของนักเรียนส่งเสริมให้นักเรียน “คิดเป็น”

นักเรียนตระหนักในการรู้-คิด (Meta-cognition) ของตนเอง

ส่งเสริมให้นักเรียนมีแรงจูงใจภายใน

# ทฤษฎีการเรียนรู้กลุ่มมนุษยนิยม (Humanism)

นักคิดกลุ่มมนุษยนิยม ให้ความสำคัญกับ  
“ความเป็นมนุษย์ การคิดภายใน และความรู้สึกรักของ  
นักเรียนแต่ละคน”



มองมนุษย์ว่ามีคุณค่า มีความดีงาม มีความสามารถ  
มีความต้องการ และมีแรงจูงใจภายในที่จะพัฒนา  
ศักยภาพของตน หากบุคคลได้รับอิสรภาพ และ  
เสรีภาพ มนุษย์จะพยายามพัฒนาตนเองแบบ  
องค์รวม (Whole) ไปสู่ความเป็นมนุษย์ที่สมบูรณ์

# หลักการพื้นฐานเกี่ยวกับการศึกษาแบบมนุษยนิยม (Maslow, Rogers และ Combs)

นักเรียนได้ประเมินผลการเรียนรู้ด้วยตัวเอง

นักเรียนจะเรียนรู้เมื่อไม่มีความหวาดกลัว

เน้นกระบวนการการเรียนรู้มากกว่าเนื้อหา

นักเรียนจะเรียนรู้เฉพาะสิ่งที่ตนเองสนใจ

ความรู้สึก (Feeling) มีความสำคัญเท่ากับความจริง (Facts)

นักเรียนจะเรียนรู้ได้ดีก็ต่อเมื่อได้รับความต้องการ  
พื้นฐาน 4 ประเภทแรก



Carl R. Rogers

# สรุปหลักการสอนกลุ่มมนุษยนิยม

เน้นความสำคัญด้าน จิตพิสัย (Affective Domain)

บรรยากาศของห้องเรียน ความไว้วางใจ ปราศจากการขู่เข็ญหรือทำโทษ

Open Education ทำทนายสติปัญญาของนักเรียน แรงเสริมภายใน ใฝ่หาความรู้ไปตลอดชีวิต

# ทฤษฎีการเรียนรู้กลุ่มผสมผสาน

(Eclecticism)

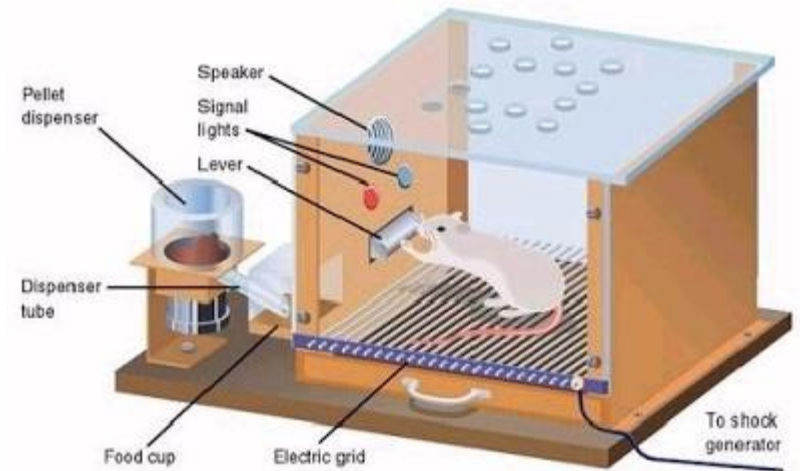



# ทฤษฎีกลุ่มผสมผสาน

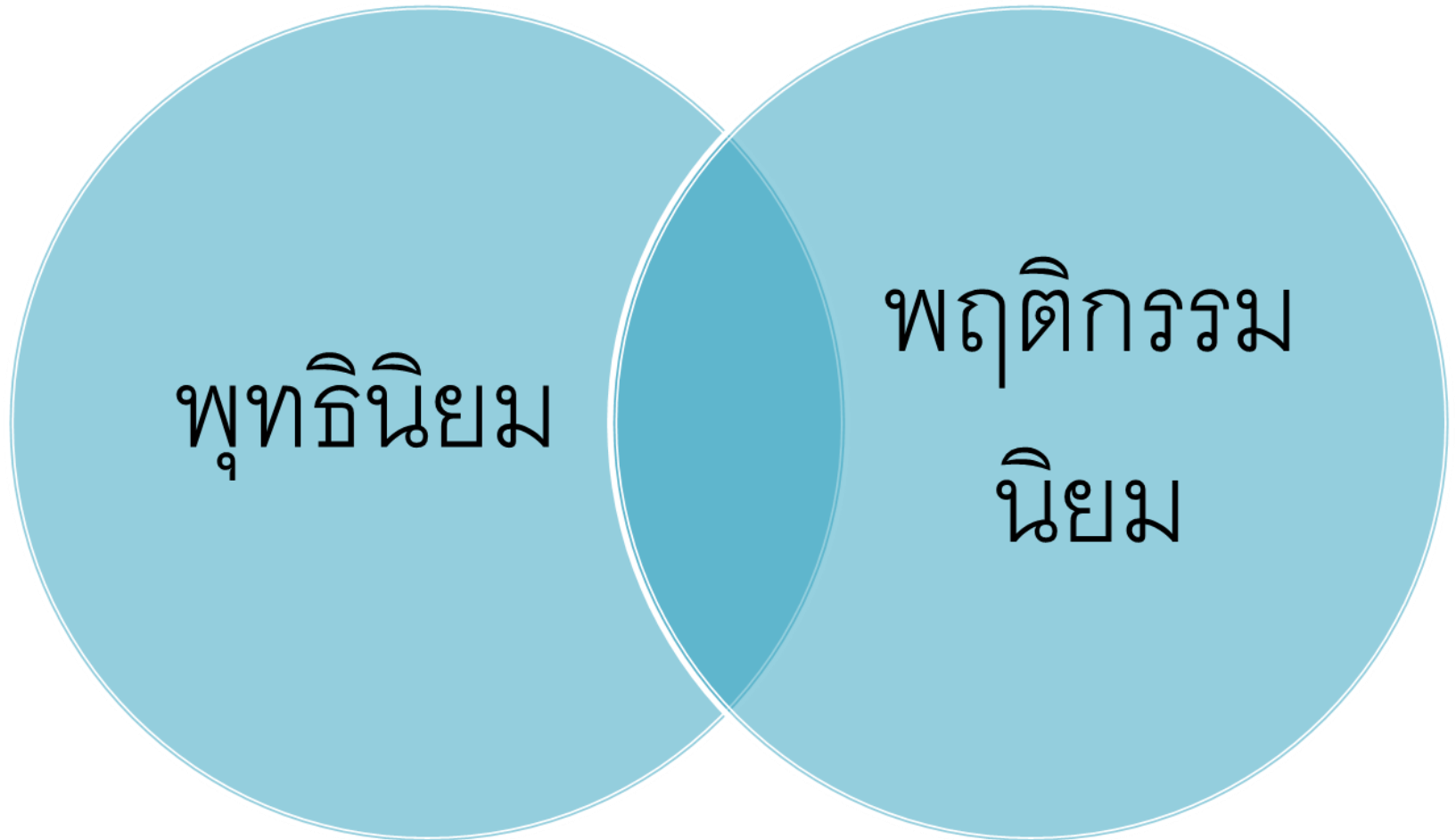



# ทฤษฎีกระบวนการทางสมองในการประมวลข้อมูล (Information Processing Theory)

- 1 ทฤษฎีนี้มีแนวคิดว่าการทำงานของสมองมนุษย์คล้ายคลึงกับการทำงานของเครื่องคอมพิวเตอร์
- 2 เมื่อมีการรับข้อมูลเข้ามา สมองจะบันทึกข้อมูลเข้าไว้ในความจำระยะสั้นก่อน ต่อเมื่อมีกระบวนการขยายความคิด ทำข้อมูลให้มีความหมายกับตนเองแล้ว ข้อมูลเหล่านั้นจึงจะถูกนำไปเก็บไว้ในความจำระยะยาว เพื่อเรียกใช้ต่อไป
- 3 กระบวนการประมวลข้อมูลดังกล่าว จะได้รับการบริหารควบคุมอีกชั้นหนึ่งโดยกระบวนการรู้คิดของบุคคลที่เรียกว่า “metacognition” ซึ่งจะช่วยให้บุคคลสามารถควบคุมกำกับการคิดของตนได้

# ทฤษฎีประมวลข้อมูล (Klausmeier)

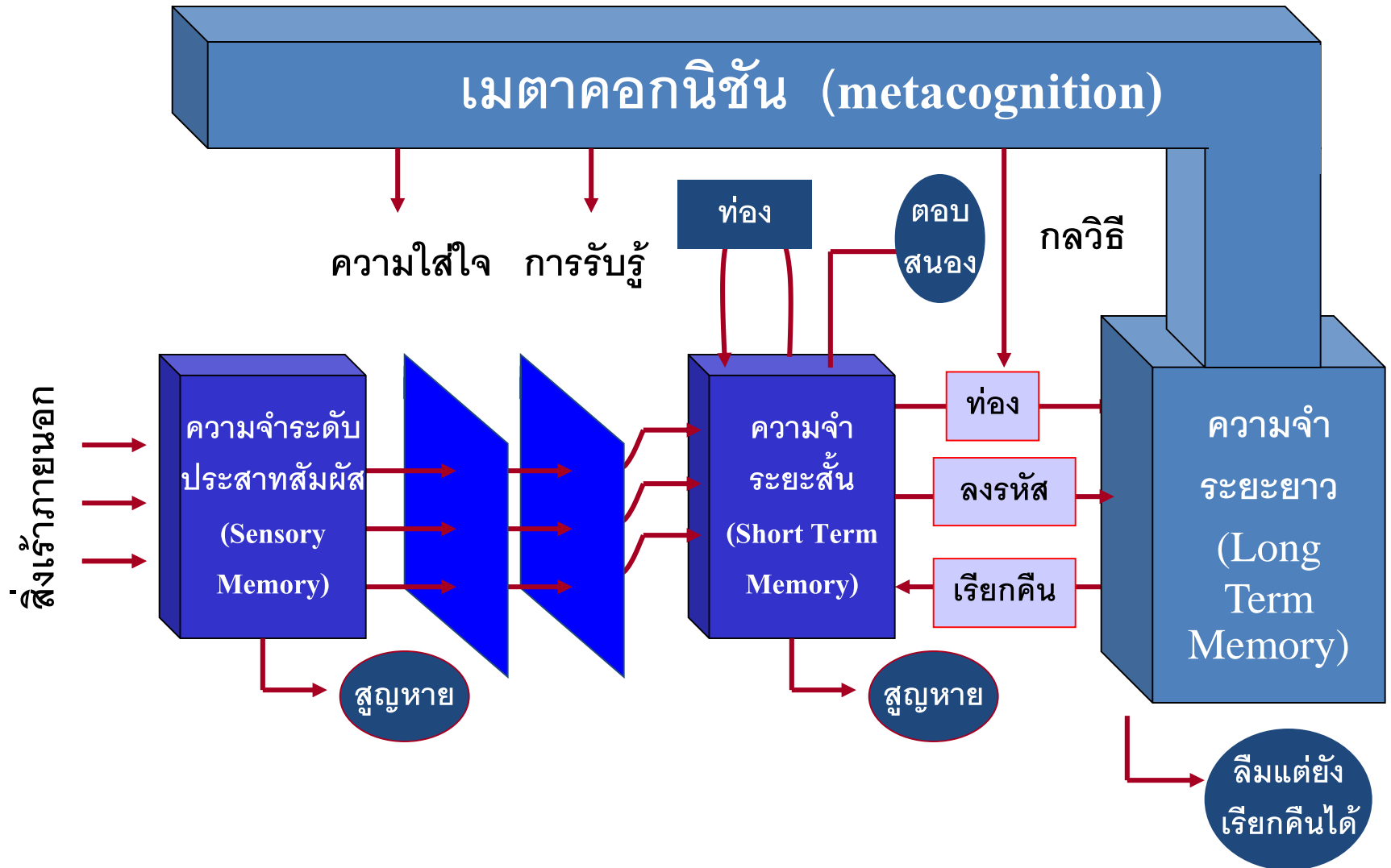

แผนผังเมตาคอกนินชั้นหรือกระบวนการควบคุมการรู้คิดในกรอบทฤษฎีกระบวนการทางสมองในการประมวลข้อมูล (Eggen and Kauchak, 1997)

# ทฤษฎีกระบวนการทางสมองในการประมวลข้อมูล เป็นประโยชน์ต่อการจัดการเรียนการสอนหลายประการ ดังนี้

การนำเสนอสิ่งเร้าที่ผู้เรียนรู้จัก จะสามารถช่วยให้ผู้เรียนหันมาใส่ใจและรับรู้สิ่งนั้น ซึ่งผู้สอนสามารถเชื่อมโยงไปถึงสิ่งใหม่ที่เกี่ยวข้อกับสิ่งนั้นได้

การจัดการเรียนการสอน ควรจัดสิ่งเร้าในการเรียนรู้ให้ตรงกับความสนใจของผู้เรียน

หากต้องการให้ผู้เรียนจดจำเนื้อหาสาระใด ๆ ได้เป็นเวลานาน สาระนั้นต้องได้รับการเข้ารหัสเพื่อนำไปเข้าหน่วยความจำระยะยาว

วิธีการเข้ารหัสสามารถทำได้หลายวิธี เช่น การท่องจำซ้ำ ๆ การทบทวน หรือการใช้กระบวนการขยายความคิด ซึ่งได้แก่ การเรียบเรียง ผสมผสาน ขยายความ และการสัมพันธ์ความรู้ใหม่กับความรู้เดิม

การที่ผู้เรียนรู้ตัวและรู้จักการบริหารควบคุมกระบวนการทางปัญญาของตนจะสามารถทำให้บุคคลนั้นสามารถสั่งงานให้สมองกระทำการต่าง ๆ อันจะทำให้ผู้เรียนประสบผลสำเร็จในการเรียนรู้ได้

# ทฤษฎีพหุปัญญา (Theory of Multiple Intelligences)

- ทฤษฎีนี้ให้ความสนใจเกี่ยวกับ  
เชาวน์ปัญญาของมนุษย์ ซึ่งมีได้มี  
เพียงความสามารถทางด้าน**ภาษา**  
**และคณิตศาสตร์**เท่านั้น แต่มีอยู่  
อย่างหลากหลายถึง 8 ด้านด้วยกัน  
ได้แก่



ปัญญาด้านภาษา

ปัญญาด้าน  
รู้จักตนเอง

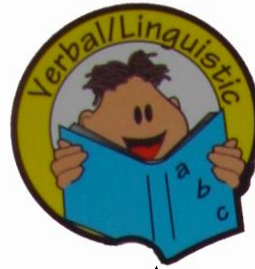

ปัญญาด้าน  
ตรรกและคณิตศาสตร์

ทฤษฎีพหุปัญญา  
ของการ์ดเนอร์



ปัญญาด้าน  
มิติสัมพันธ์



ปัญญาด้าน  
ความสัมพันธ์  
ระหว่างบุคคล



ปัญญาด้าน  
การเคลื่อนไหวการ



ปัญญาด้าน  
รอบรู้ธรรมชาติ



ปัญญาด้านดนตรี

แผนภาพปัญหาทั้ง 8 ด้าน ตามทฤษฎีพหุปัญญาของการ์ดเนอร์ (Spencer, 1998)

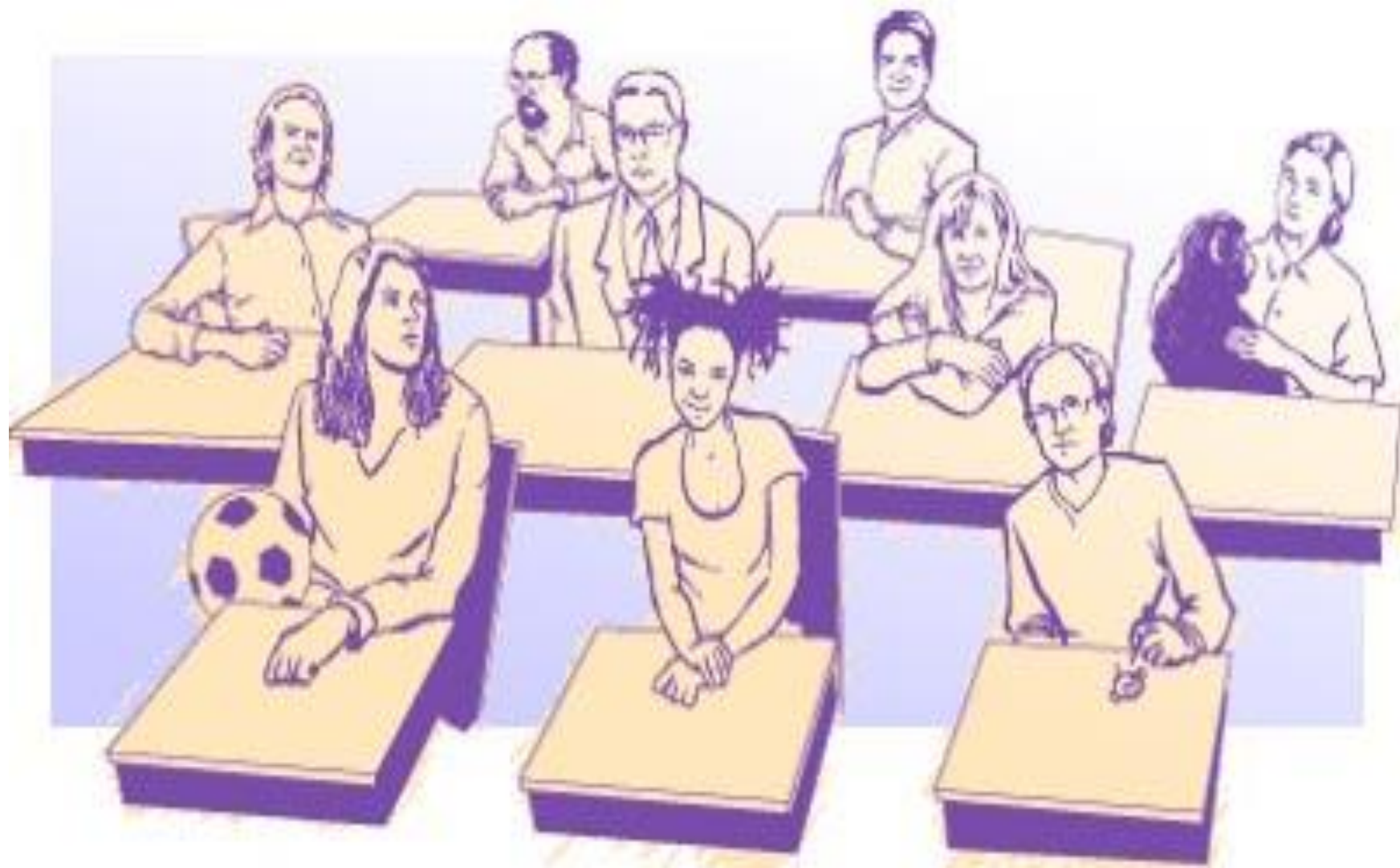



# แนวทางในการนำทฤษฎีพหุปัญญา มาใช้ในการเรียนการสอน มีดังนี้

- ▶ 1) การจัดการเรียนการสอนควรมีกิจกรรมการเรียนรู้ที่หลากหลายที่สามารถส่งเสริมเชาวน์ปัญญาหลาย ๆ ด้าน
- ▶ 2) การจัดการเรียนการสอนต้องให้เหมาะสมกับขั้นพัฒนาการในแต่ละด้านของผู้เรียน
- ▶ 3) เนื่องจากผู้เรียนแต่ละคนมีเชาวน์ปัญญาแต่ละด้านไม่เหมือนกัน การสอนควรเน้นการส่งเสริมความเป็นเอกลักษณ์ของผู้เรียน
- ▶ 4) วิธีการประเมินผลการเรียนการสอนที่ดี ควรมีการประเมินหลาย ๆ ด้าน และในแต่ละด้านควรเป็นการประเมินในสภาพการณ์ของปัญหาที่สามารถแก้ปัญหาได้ด้วยอุปกรณ์ที่สัมพันธ์กับเชาวน์ปัญญาด้านนั้น

# ทฤษฎีการสร้างความรู้ด้วยตนเอง (Constructivism)

- ทฤษฎีของ Piaget และ Vygotsky เป็นรากฐานที่สำคัญของ Constructivism
- ทั้งสองทฤษฎีเน้นความสำคัญของผู้เรียนว่าจะต้องเป็นผู้ลงมือกระทำ (active)
- การเปลี่ยนแปลงทางพุทธิปัญญาจะเกิดขึ้นก็ต่อเมื่อผู้เรียนอยู่ในสภาวะไม่สมดุลทางพุทธิปัญญา (Disequilibrium) เนื่องจากได้รับข้อมูลข่าวสารใหม่ ผู้เรียนจะเกิดการปรับและควบคุมพฤติกรรมของตนเองเพื่อจะทำให้เกิดกระบวนการพัฒนาสมดุล (Equilibration) ขึ้น
- นอกจากนี้ Piaget และ Vygotsky ต่างก็เห็นว่า การเรียนรู้มีคุณลักษณะทางสังคมคือเกิดเพราะมีปฏิสัมพันธ์กับสิ่งแวดล้อม ในเรื่องนี้มี การแสดงให้ใช้ การเรียนรู้แบบร่วมมือ (Cooperative Learning) ในห้องเรียน



# ทฤษฎีการสร้างความรู้ (Piaget & Vygotsky)

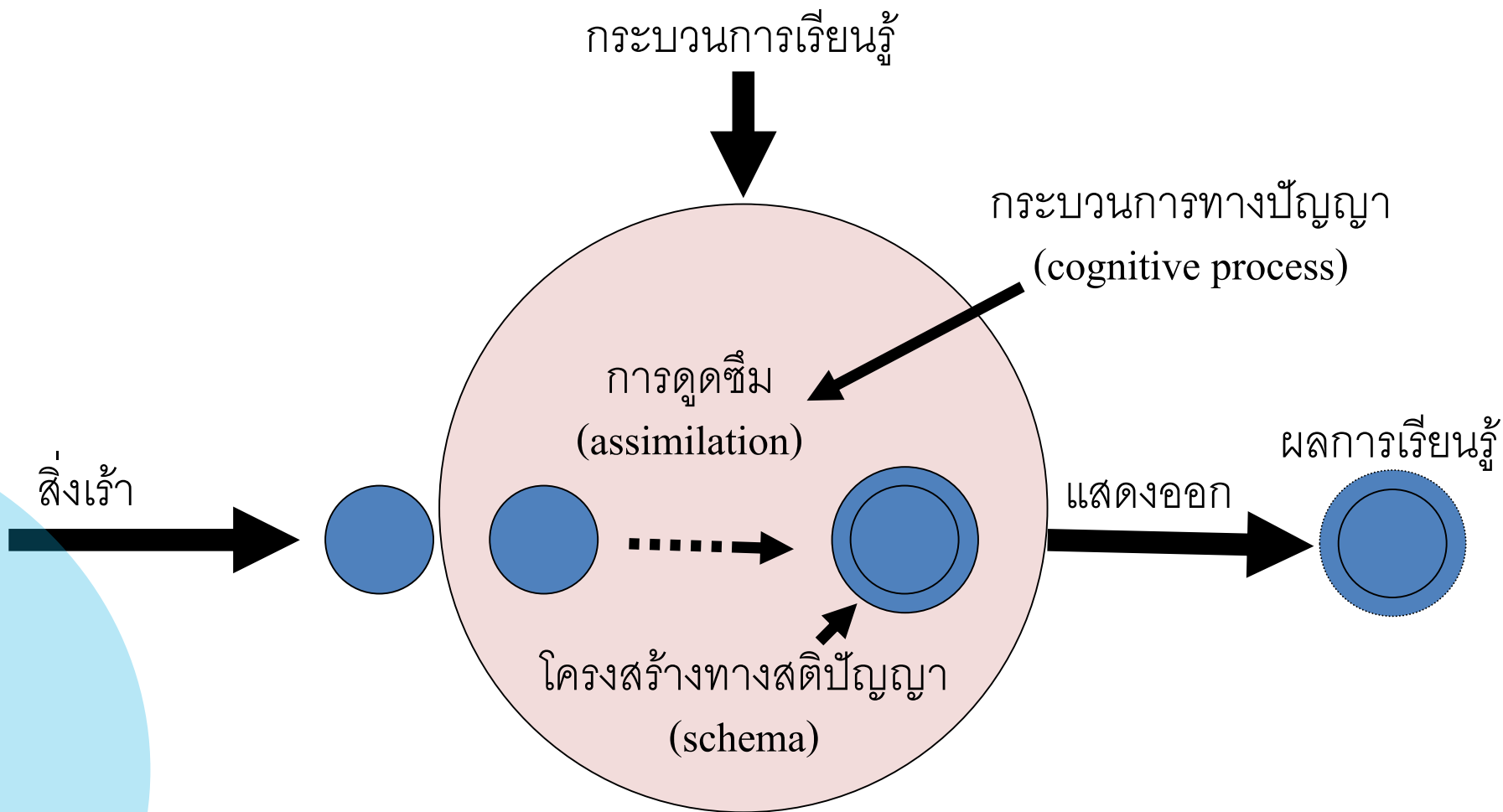

แผนภาพ กระบวนการเรียนรู้โดยการดูดซึม (assimilation)

# กระบวนการเรียนรู้

กระบวนการทางปัญญา  
(cognitive process)

สิ่งเร้า

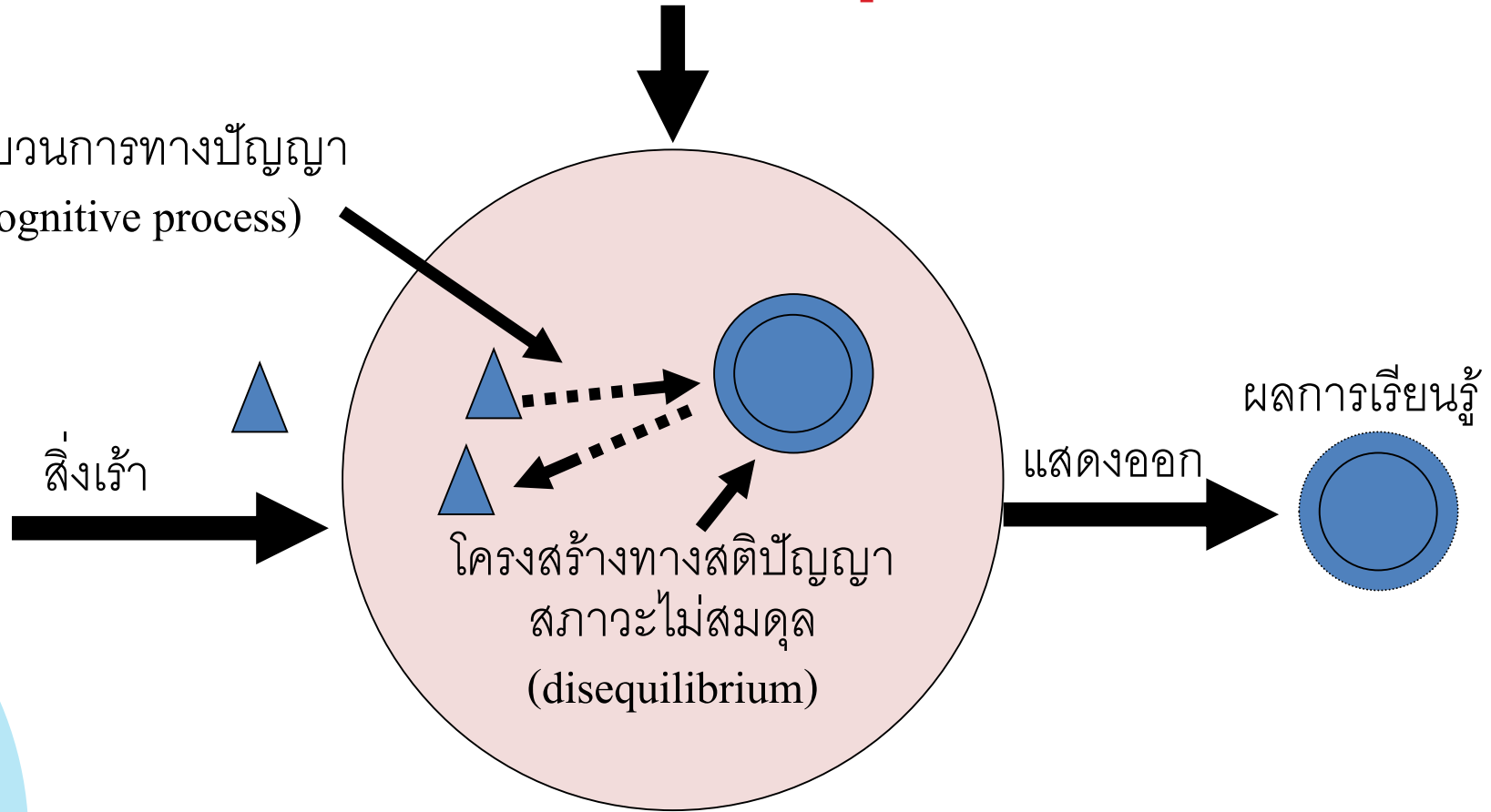

แผนภาพ สถานะไม่สมดุล (disequilibrium) ในกระบวนการเรียนรู้

กระบวนการเรียนรู้

กระบวนการทางปัญญา  
(cognitive process)

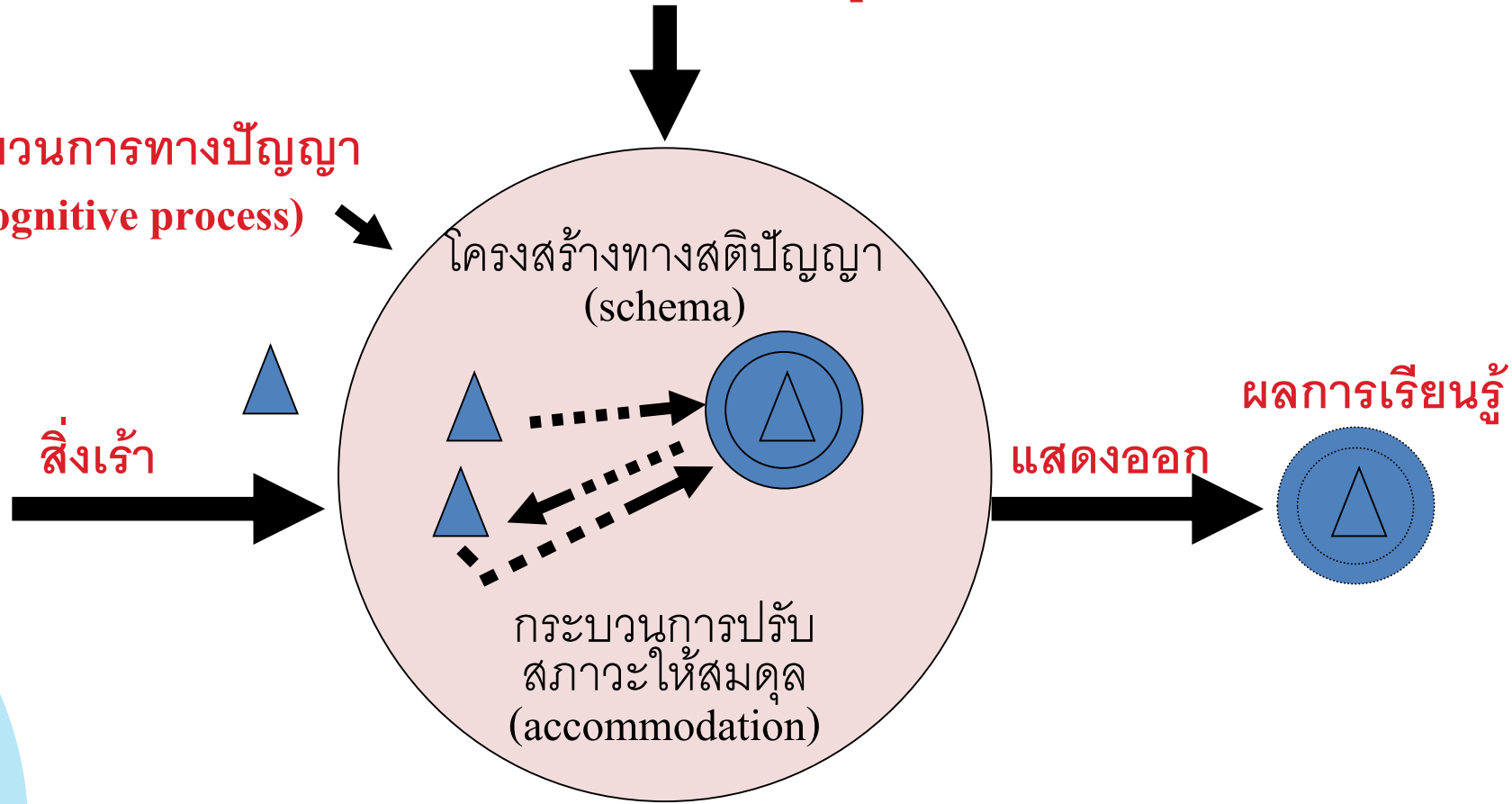

แผนภาพ กระบวนการปรับสถานะให้สมดุล (accommodation) ในกระบวนการเรียนรู้

# การนำทฤษฎีการสร้างความรู้ไปใช้ในการเรียนการสอน มีดังนี้

- ▶ 1) ครูจะต้องเป็นตัวอย่างและฝึกฝนกระบวนการเรียนรู้ให้ผู้เรียนเห็น ผู้เรียนจะต้องฝึกฝนการสร้างความรู้ด้วยตนเอง
- ▶ 2) การเรียนรู้ทักษะต่างๆ จะต้องให้มีประสิทธิภาพถึงขั้นทำได้และ แก้ปัญหาจริงได้
- ▶ 3) ในการเรียนการสอน ผู้เรียนจะต้องเป็นผู้จัดการกระทำกับข้อมูลหรือ ประสบการณ์ต่าง ๆ และจะต้องสร้างความหมายให้กับสิ่งนั้นด้วยตนเอง
- ▶ 4) ในการจัดการเรียนการสอน ครูจะต้องพยายามสร้างบรรยากาศทาง สังคมจริยธรรมให้เกิดขึ้น กล่าวคือ ผู้เรียนจะต้องมีโอกาสเรียนรู้ใน บรรยากาศที่เอื้อต่อปฏิสัมพันธ์ทางสังคม

## การนำทฤษฎีการสร้างความรู้ไปใช้ในการเรียนการสอน มีดังนี้

- ▶ 5) ในการเรียนการสอน ผู้เรียนมีบทบาทในการเรียนรู้อย่างเต็มที่ โดยผู้เรียนจะนำตนเองและความรับผิดชอบในการเรียนรู้
- ▶ 6) ครูจะมีบทบาทแตกต่างไปจากเดิม คือจากการเป็นผู้ถ่ายทอดความรู้และความควบคุมการเรียนรู้ เปลี่ยนไปเป็นการให้ความร่วมมือ อำนวยความสะดวก และช่วยเหลือผู้เรียนในการเรียนรู้
- ▶ 7) การประเมินผลการเรียนการสอน จะต้องเป็นการประเมินตามจุดมุ่งหมายในลักษณะที่ยืดหยุ่นกันไปในแต่ละบุคคล และการประเมินควรใช้วิธีการที่หลากหลาย

# ทฤษฎีการสร้างความรู้ด้วยตนเองด้วยการ สร้างสรรค์ชิ้นงาน (Constructionism)



# ทฤษฎีการสร้างความรู้ด้วยตนเองด้วยการสร้างสรรค์ ชิ้นงาน (Constructionism)

- ▶ ทฤษฎี Constructionism และ Constructivism มีรากฐานมาจากทฤษฎีเดียวกัน
- ▶ พื้นฐานแนวคิดมาจากทฤษฎีพัฒนาการทางสติปัญญาของเพียเจต์
- ▶ หลักในการจัดการเรียนการสอนจึงเหมือนกัน แตกต่างไปบ้างที่รูปแบบการปฏิบัติ ซึ่ง Constructionism จะมีเอกลักษณ์ของตนในด้านการใช้สื่อเทคโนโลยี วัสดุ และอุปกรณ์ต่าง ๆ ที่เหมาะสมในการให้ผู้เรียนสร้างสาระการเรียนรู้ และผลงานต่าง ๆ ด้วยตนเอง
- ▶ หากผู้เรียนมีโอกาสได้สร้างความคิดและนำความคิดของตนเองไปสร้างสรรค์ชิ้นงานโดยอาศัยสื่อและเทคโนโลยีที่เหมาะสม จะทำให้เห็นความคิดนั้นเป็นรูปธรรมที่ชัดเจน และเมื่อผู้เรียนสร้างสิ่งใดสิ่งหนึ่งขึ้นมาในโลก ก็หมายถึงการสร้างความรู้ขึ้นมาในตนเองนั่นเอง

# ทฤษฎีการเรียนรู้แบบร่วมมือ

(Theory of Cooperative Learning)





การเรียนรู้แบบร่วมมือ  
(Cooperative Learning)



การเรียนรู้ต้องอาศัยหลักการพึ่งพากัน  
(positive interdependence)

การเรียนรู้ที่ดีต้องอาศัยการหันหน้าเข้าหากัน มีปฏิสัมพันธ์กัน  
(face to face interaction)

การเรียนรู้ร่วมกันต้องอาศัยทักษะทางสังคม  
(social skill)

การเรียนรู้ร่วมกันควรมีการวิเคราะห์กระบวนการกลุ่ม  
(group processing)

ต้องมีผลงานหรือผลสัมฤทธิ์ทั้งรายบุคคลและ  
รายกลุ่มที่สามารถตรวจสอบและวัดประเมินได้



## การเรียนรู้แบบร่วมมือ

1. มีการพึ่งพาอาศัยกันภายในกลุ่ม
2. สมาชิกเอาใจใส่รับผิดชอบต่อตนเอง
3. สมาชิกมีความสามารถแตกต่างกัน
4. สมาชิกผลัดเปลี่ยนกันเป็นผู้นำ
5. รับผิดชอบร่วมกัน
6. เน้นผลงานของกลุ่ม
7. สอนทักษะทางสังคม
8. ครูคอยสังเกตและแนะนำ
9. สมาชิกกลุ่มมีกระบวนการทำงานเพื่อประสิทธิผลของกลุ่ม

## การเรียนรู้แบบดั้งเดิม

1. ขาดการพึ่งพากันระหว่างสมาชิก
2. สมาชิกขาดความรับผิดชอบในตนเอง
3. สมาชิกมีความสามารถเท่าเทียมกัน
4. มีผู้นำที่ได้รับการแต่งตั้งเพียงคนเดียว
5. รับผิดชอบเฉพาะตนเอง
6. เน้นผลงานของตนเองเพียงคนเดียว
7. ไม่เน้นทักษะทางสังคม
8. ครูขาดความสนใจ หน้าที่ของกลุ่ม
9. ขาดกระบวนการในการทำงานกลุ่ม

# ความจำเป็นที่ครูต้องรู้หลักการสอน

- ข้อมูลจากการสังเกตการสอน
- **แบบที่ 1** ครูนำเสนอในแนว Teacher-centered และนักเรียนฝึกภาษาในแนว Child-centered
- **แบบที่ 2** ครูสร้างบรรยากาศการเรียนแบบเป็นกันเองและผ่อนคลาย เพื่อให้ให้นักเรียนไม่รู้สึกเครียดขณะเรียนและกล้าที่จะพูดภาษาอังกฤษ แต่การฝึกปฏิบัติใช้ภาษา ครูมีลักษณะควบคุมชี้แนะทุกขั้นตอน
- **แบบที่ 3** ครูให้กำลังใจให้นักเรียนกล้าลองผิดลองถูกในการฝึกพูดภาษาอังกฤษ แต่การประเมินใช้เพียงข้อสอบแบบเลือกตอบเพื่อตรวจสอบความถูกผิดเท่านั้น



## ทฤษฎีและหลักการเรียนรู้ : How children learn

- ▶ การสอนแนว Teacher-centered ได้รับอิทธิพลจากทฤษฎีการเรียนรู้กลุ่มพฤติกรรมนิยม (Behaviorism)
- ▶ การสอนแนว Child-centered ได้รับอิทธิพลจากทฤษฎีการเรียนรู้กลุ่มมนุษยนิยม (Humanism) และการสร้างความรู้ (Constructivism)

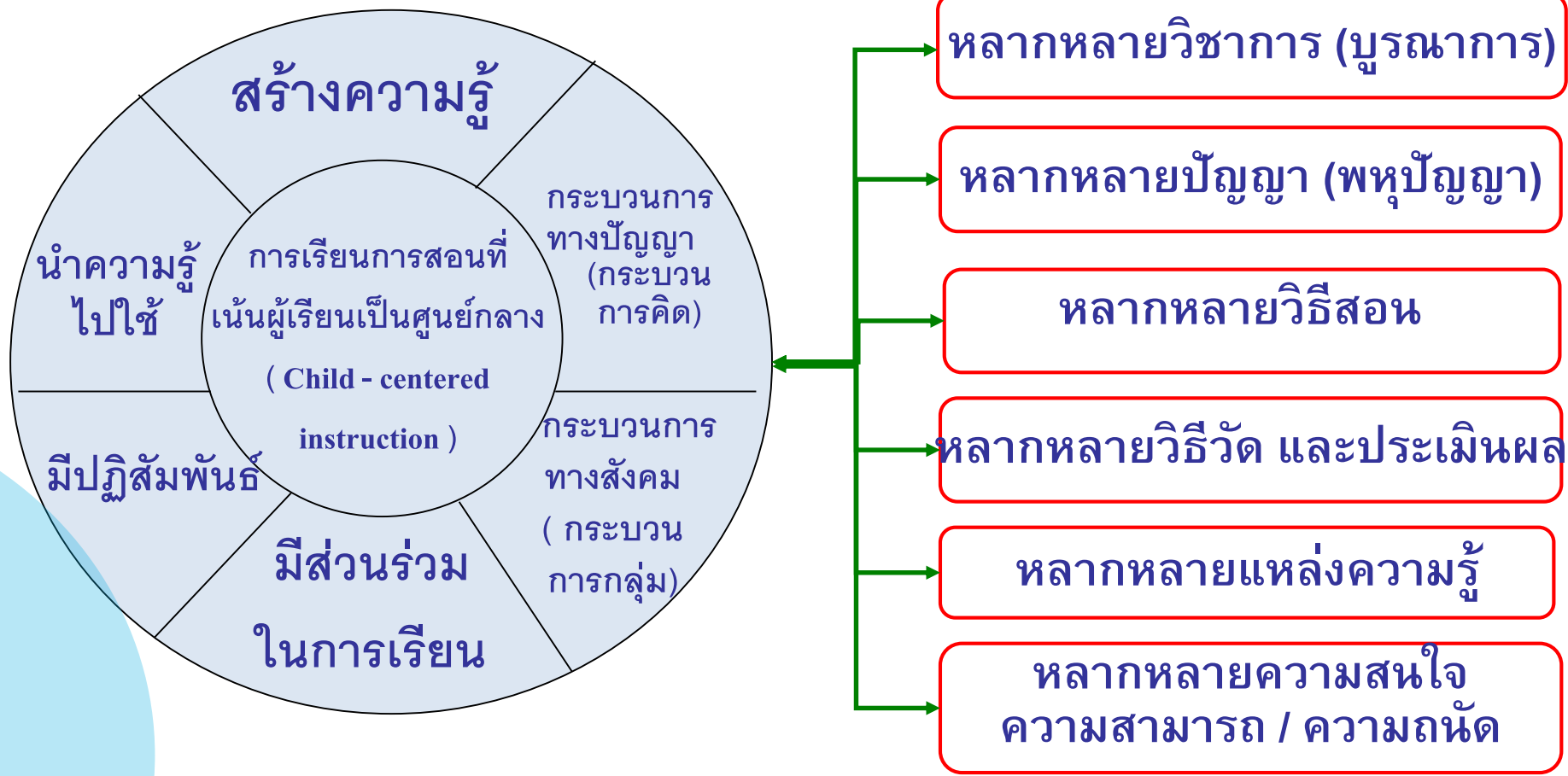

แผนภาพ การจัดการเรียนการสอนที่เน้นผู้เรียนเป็นศูนย์กลาง